

PLANTA BAIXA
ESC: 1/75



LEGENDA ACABAMENTO

PAREDE	▲ PINTADA TINTA LÁTEX PVC
	▲ REVESTIMENTO CERÂMICO
PISO	□ CIMENTO PINTADO
	□ PISO CERÂMICO
TETO	○ SEM FORRO, DIRETAMENTE SOB TELHA TRAPEZOIDAL
	○ FORRO PVC
	○ LAJE PINTADA TINTA ACRÍLICA

TABELA DE ÁREAS

ÁREA TERRENO	5 111,43m ²
ÁREA TOTAL CONSTRUÇÃO EXISTENTE	2 511,64m ²
TAXA OCUPAÇÃO EXISTENTE	49,20%

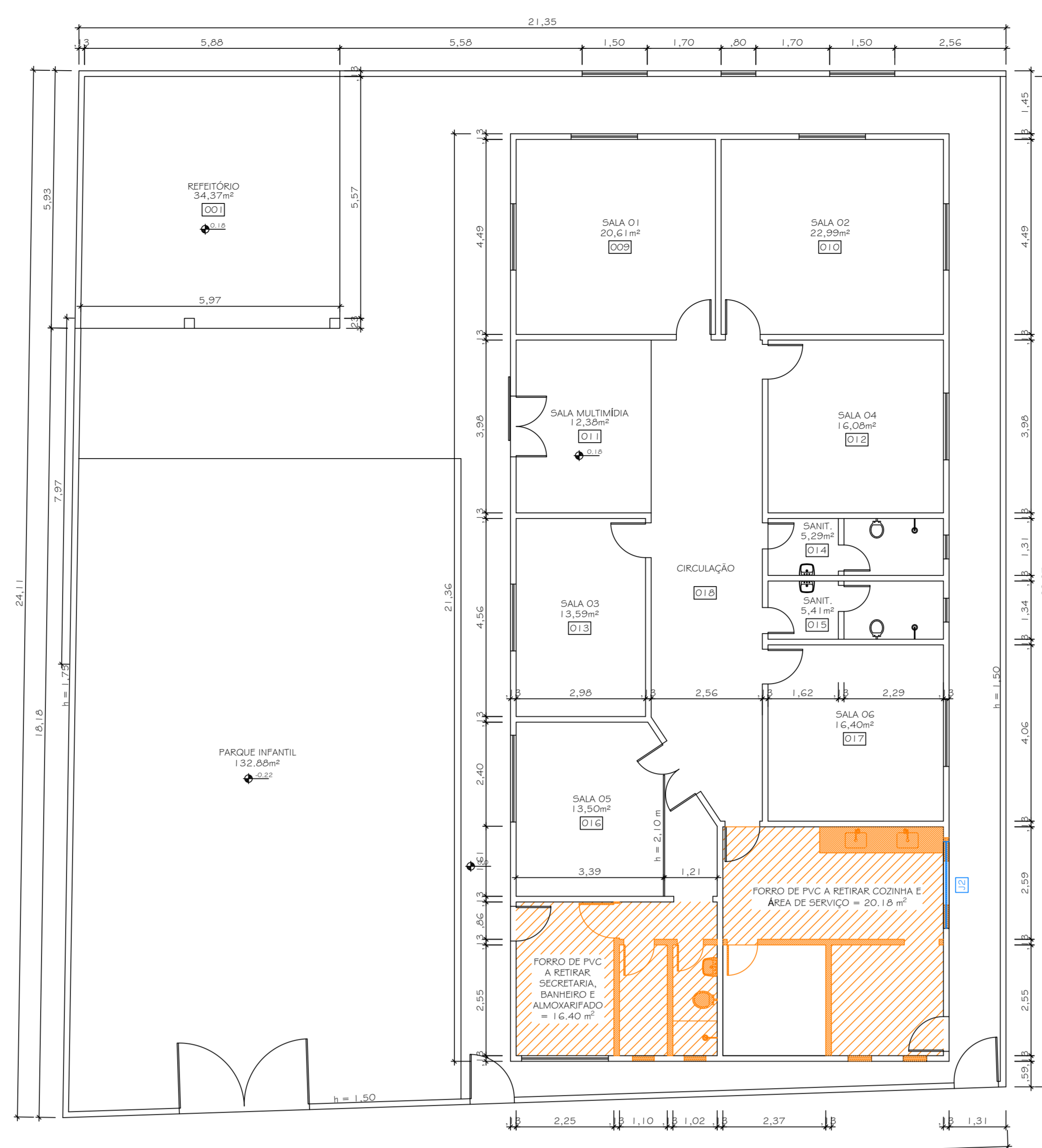

DEMOLIÇÕES
ESC: 1/75



LEGENDA

■	PAREDES A DEMOLIR
---	-------------------

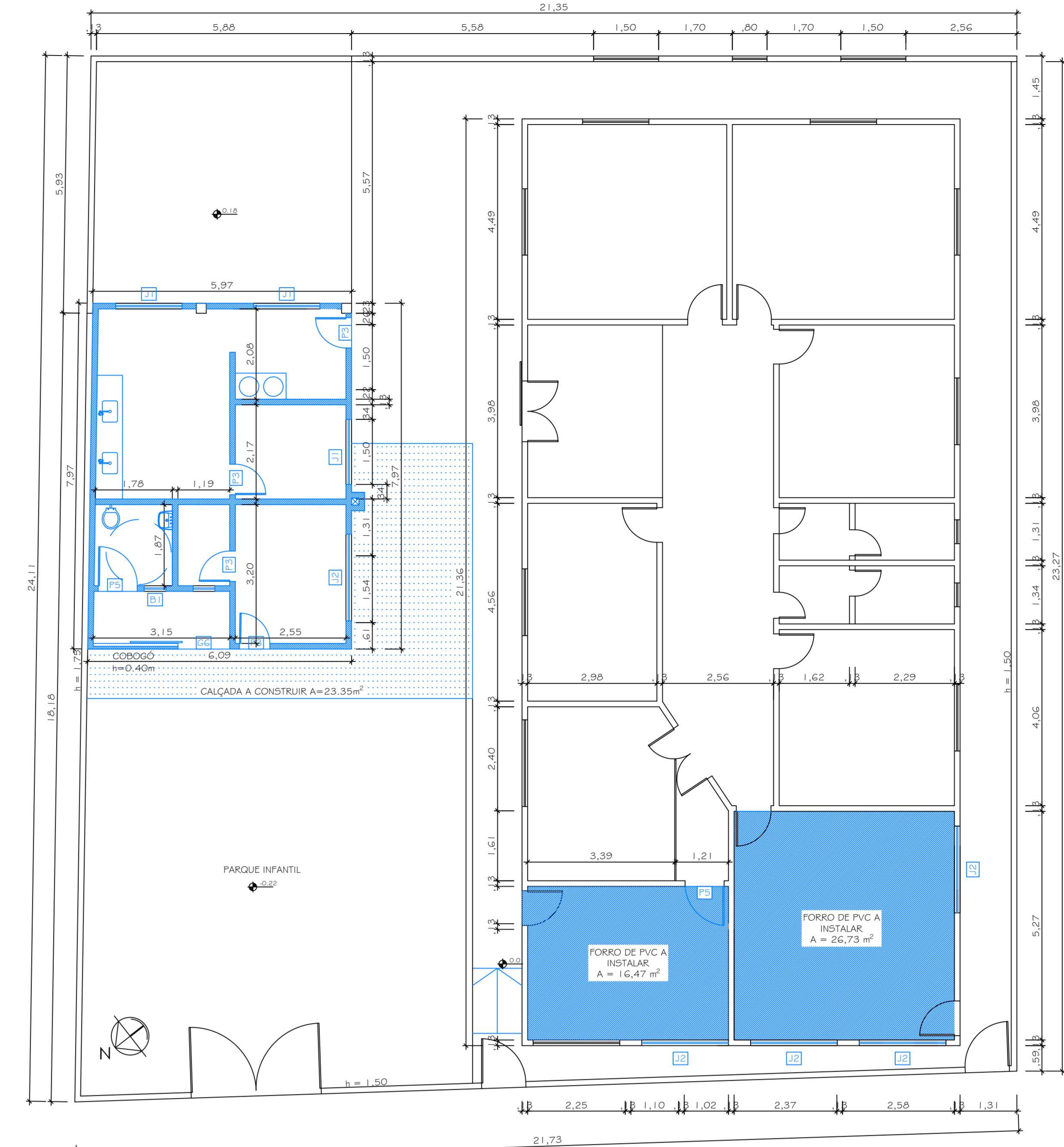

CONSTRUÇÕES
ESC: 1/75



QUADRO DE ESQUADRIAS CONSTRUÇÃO NOVA

ESQ	TIPO	MATERIAL	LARGURA	ALTURA	ÁREA	QUANT	STATUS
PS	ABRIR	MADERA	1,00	2,10	2,10	4	NOVA
PS	ABRIR	MADERA	1,00	2,10	2,10	2	NOVA
ESQ	TIPO	MATERIAL	LARG. E ALT.	PERÍMETRO	ÁREA	QUANT	STATUS
11	CORREIA	MADERA	1,80 X 1,20	1,00	3,24	3	NOVA
12	CORREIA	MADERA	2,00 X 1,20	1,00	4,80	5	NOVA
13	ABRIR	MADERA	1,00 X 1,20	1,00	1,20	1	NOVA
B1	BASCULANTE	MADERA	0,50 X 0,40	1,70	0,30	1	NOVA
ESQ	TIPO	MATERIAL	LARGURA	ALTURA	ÁREA	QUANT	STATUS
CS	FRIO	FERRO	1,50	2,20	3,30	3	NOVO
CS	FRIO	FERRO	2,00	1,20	4,80	5	NOVO
CS	CORREIA	FERRO	1,20	2,10	2,52	1	NOVO

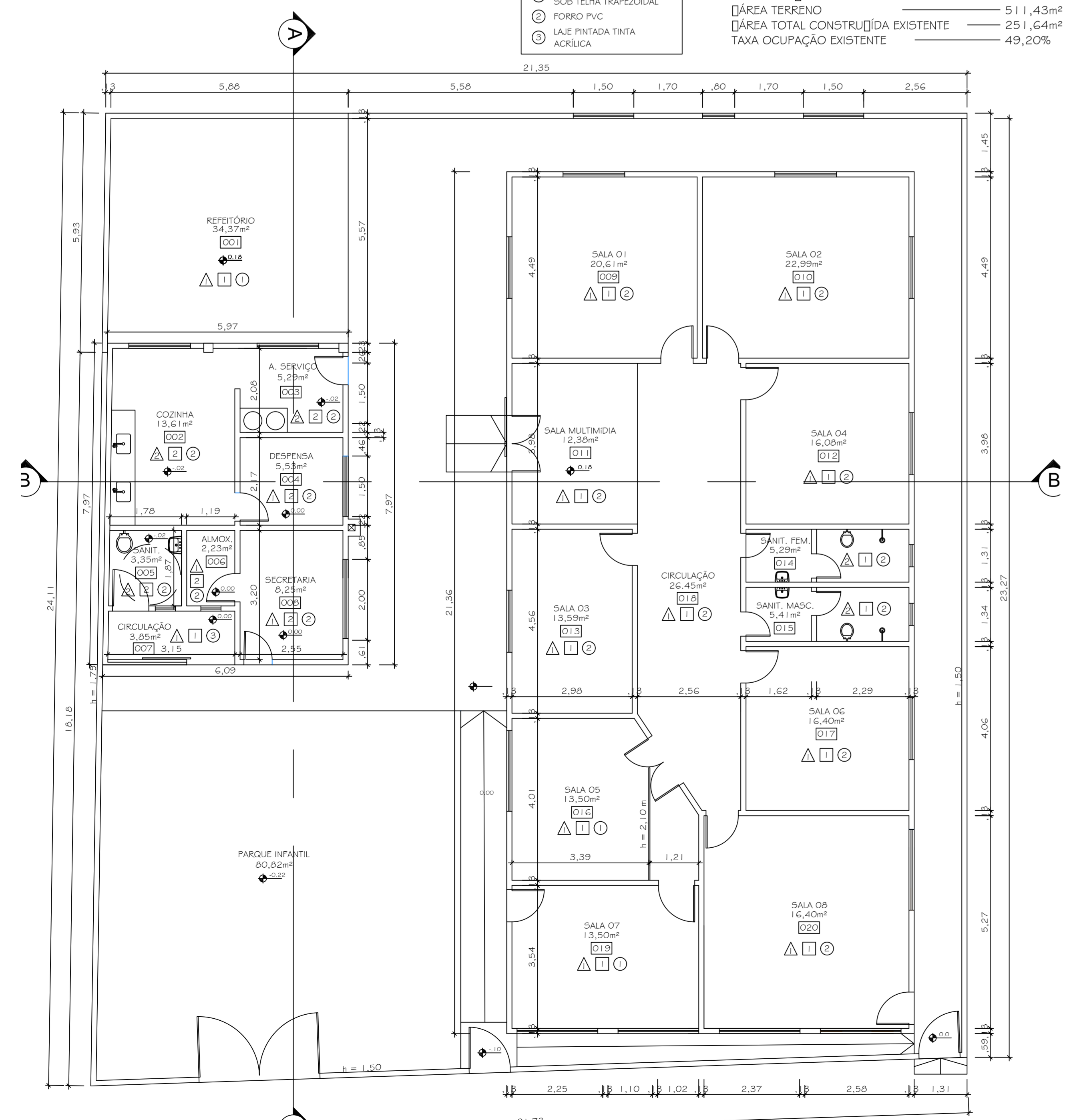

PLANTA BAIXA MODIFICADA
ESC: 1/75

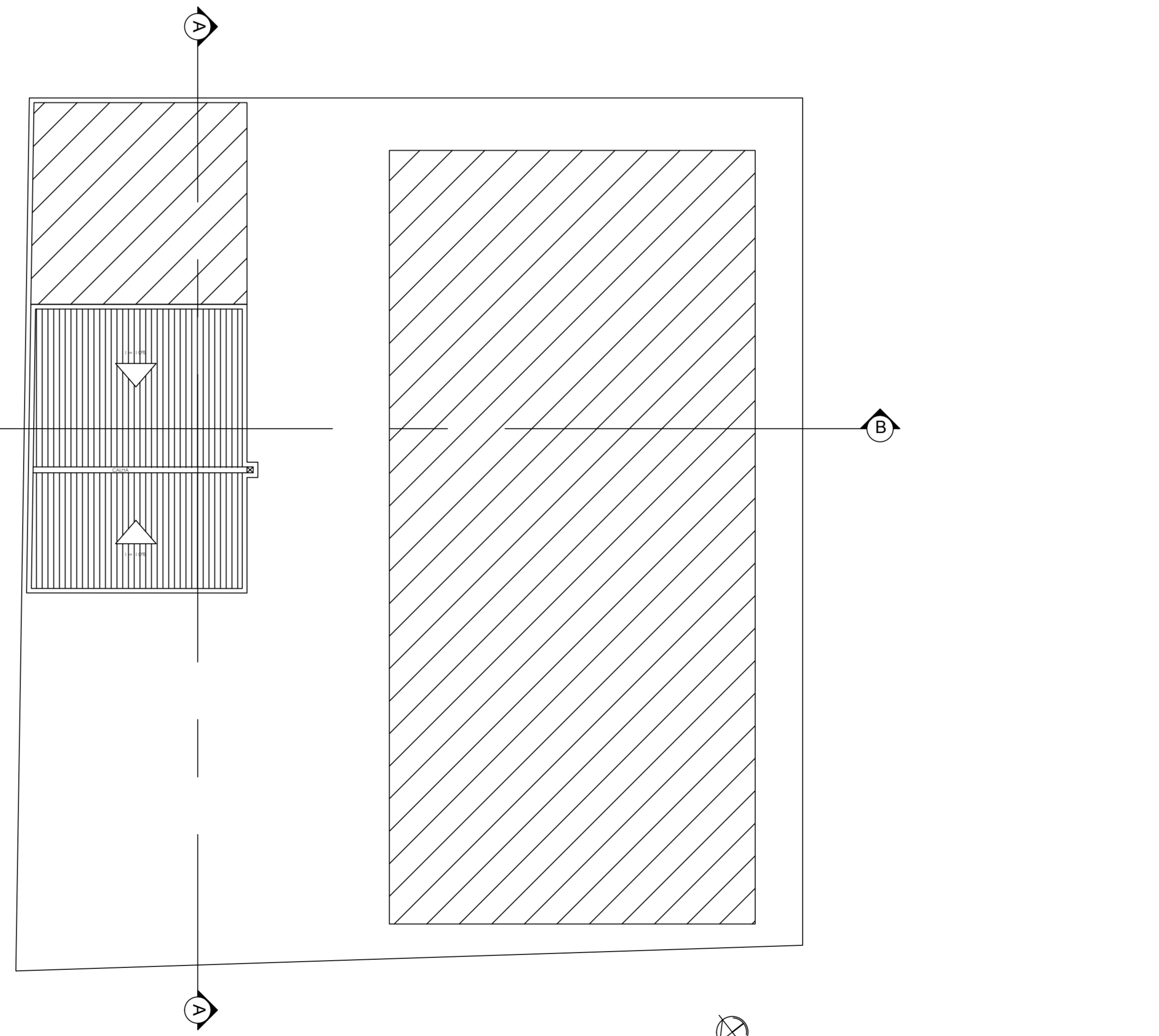

COBERTURA DA ÁREA ACRESCIDADA
ESC: 1/75

LEGENDA ACABAMENTO

PAREDE	▲ PINTADA TINTA LÁTEX PVC
	▲ REVESTIMENTO CERÂMICO
PISO	□ CIMENTO PINTADO
	□ PISO CERÂMICO
TETO	○ SEM FORRO, DIRETAMENTE SOB TELHA TRAPEZOIDAL
	○ FORRO PVC
	○ PINTURA TINTA LÁTEX PVA

QUADRO DE ESQUADRIAS CONSTRUÇÃO NOVA

ESQ	TIPO	MATERIAL	LARGURA	ALTURA	ÁREA	QUANT	STATUS
PS	ABRIR	MADERA	1,00	2,10	2,10	4	NOVA
PS	ABRIR	MADERA	1,00	2,10	2,10	2	NOVA
ESQ	TIPO	MATERIAL	LARG. E ALT.	PERÍMETRO	ÁREA	QUANT	STATUS
11	CORREIA	MADERA	1,80 X 1,20	1,00	3,24	3	NOVA
12	CORREIA	MADERA	2,00 X 1,20	1,00	4,80	5	NOVA
13	ABRIR	MADERA	1,00 X 1,20	1,00	1,20	1	NOVA
B1	BASCULANTE	MADERA	0,50 X 0,40	1,70	0,30	1	NOVA
ESQ	TIPO	MATERIAL	LARGURA	ALTURA	ÁREA	QUANT	STATUS
CS	FRIO	FERRO	1,50	2,20	3,30	3	NOVO
CS	FRIO	FERRO	2,00	1,20	4,80	5	NOVO
CS	CORREIA	FERRO	1,20	2,10	2,52	1	NOVO

TABELA DE ÁREAS

ÁREA TERRENO	5 111,43m ²
ÁREA CONSTRUÇÃO EXISTENTE	2 511,64m ²
ÁREA CONSTRUÇÃO NOVA	48,15m ²
ÁREA TOTAL	2 999,79m ²
NOVA TAXA OCUPAÇÃO	58,62%

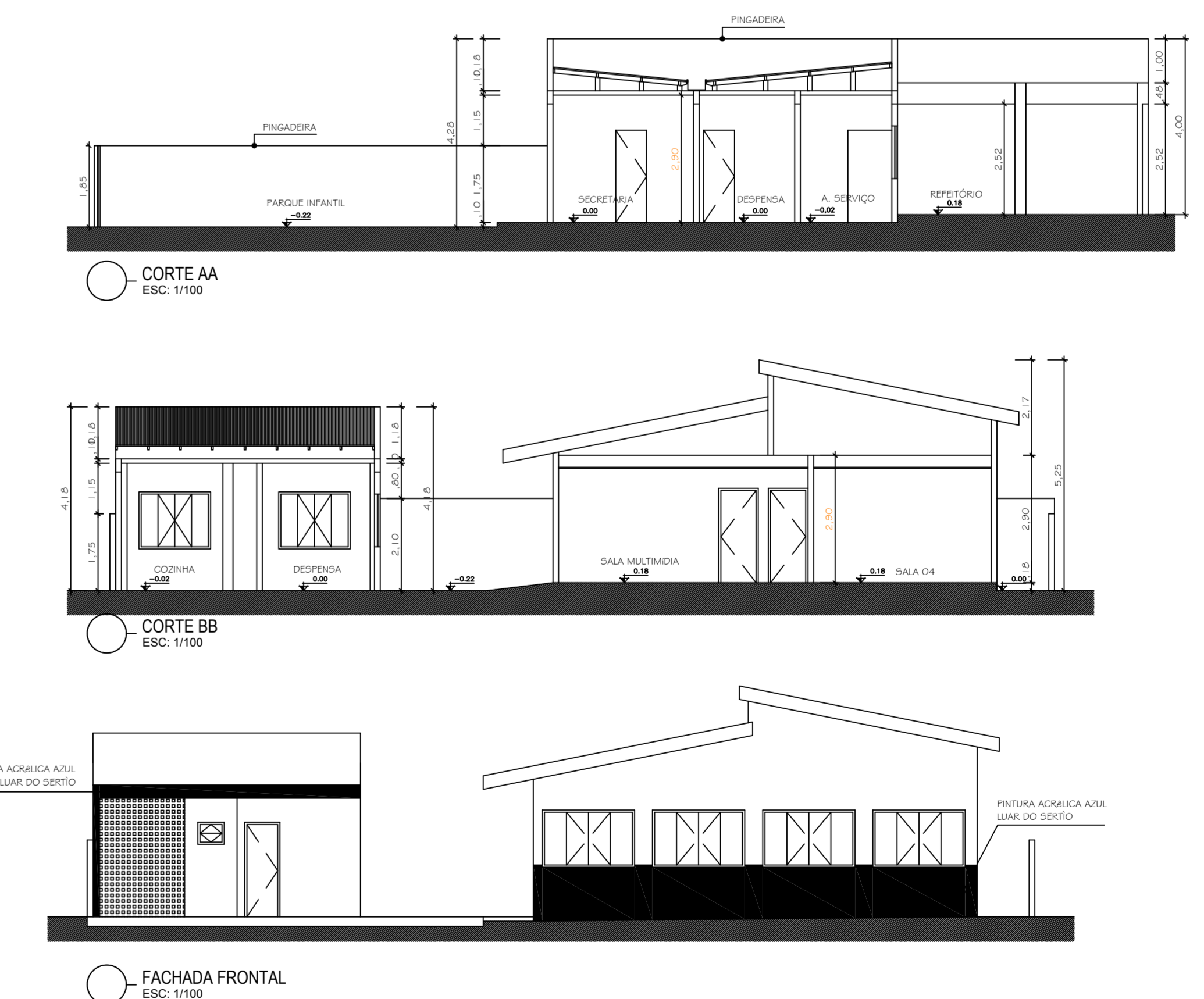

CORTE AA
ESC: 1/100

CORTE BB
ESC: 1/100

FACHADA FRONTAL
ESC: 1/100

PREFEITURA MUNICIPAL DE SÃO MATEUS
ADM 2017/2020

TÍTULO: PROJETO DE REFORMA E AMPLIAÇÃO CEIM "PARAÍSO INFANTIL"

LOCAL: Av. Antônio Lougan Moulin, s/nº Bairro Sucesso - São Mateus/ES

RESP. TÉCNICO ENG. CIVIL: JOSE CARLOS MONTEIRO NETO CREA ES 0212580

DESENHO: BRENYZE / CARLOS HENRIQUE

CONTEÚDO: PLANTAS BAIXAS, CORTES E FACHADA

DATA: 06/2018

REVISÃO: 000

FOLHA: 01/01

ESCALA: INDICADA